

PARCO CIMITERIALE DI POGGIOREALE

Cimitero di S.Maria del Riposo (parte ovest)

Cimitero di S.Maria della Pietà

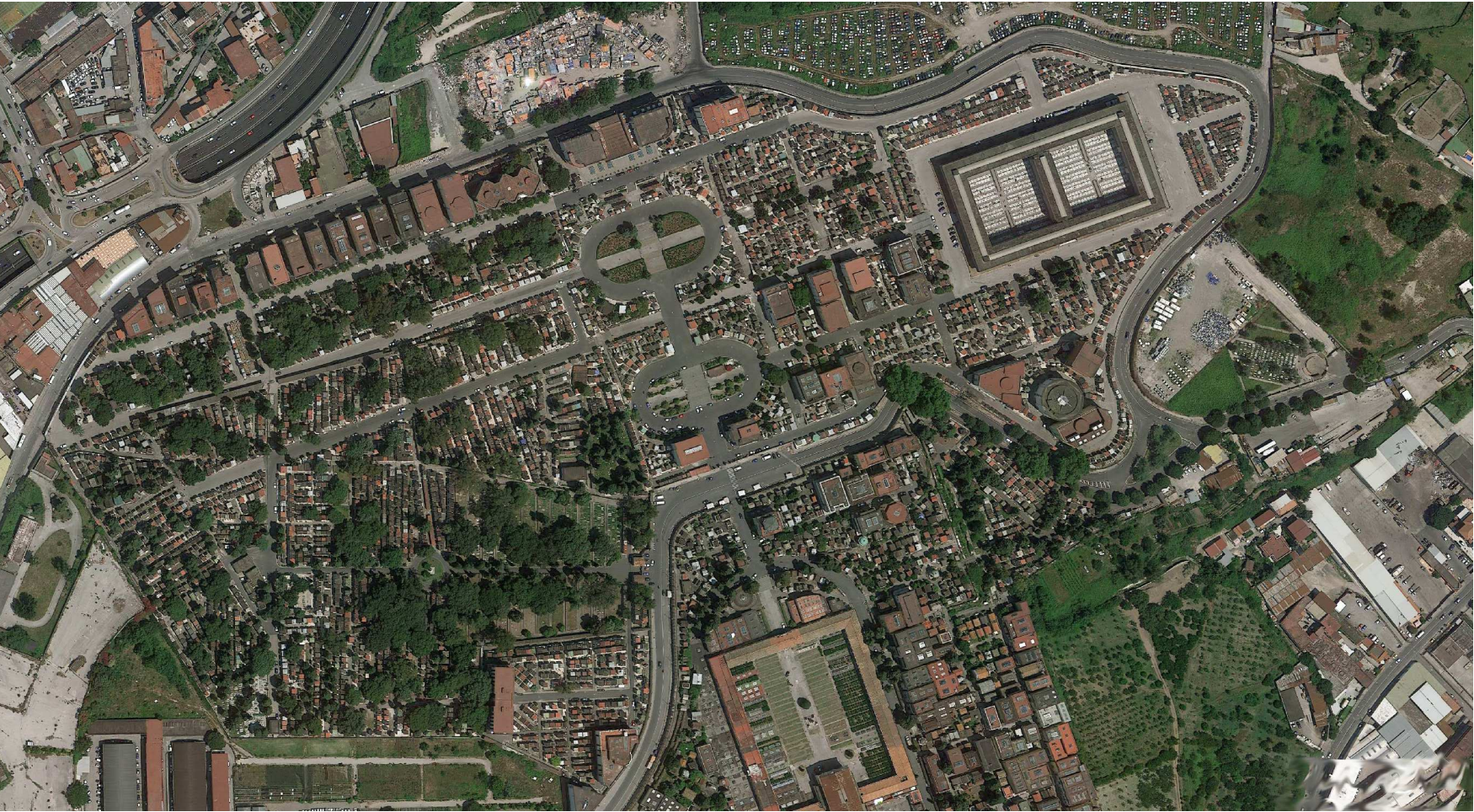

Cenni Storici S.Maria della Pietà

Nel 1889 a nord-ovest del cimitero Monumentale, separato da esso dalla via S. Maria del Pianto, viene realizzato il cimitero di S. Maria della Pietà che nasce per accogliere il i morti del ceto meno abbiente pertanto, esso è caratterizzato da una prevalenza di vasti ossari comuni, tuttavia, col passare del tempo, le trasformazioni sociali ed economiche della comunità modificano tale connotazione e si cominciano ad edificare cappelle gentilizie e tempietti più o meno abbelliti da sculture e decori funerari, ma nulla regge il confronto della solennità del cimitero Monumentale. Nel 1897, l'ingegner Antonio Cerase rileva la parte ancora più alta della collina per ridimensionare gran parte degli spazi sui quali verrà edificato il cimitero detto Nuovissimo.

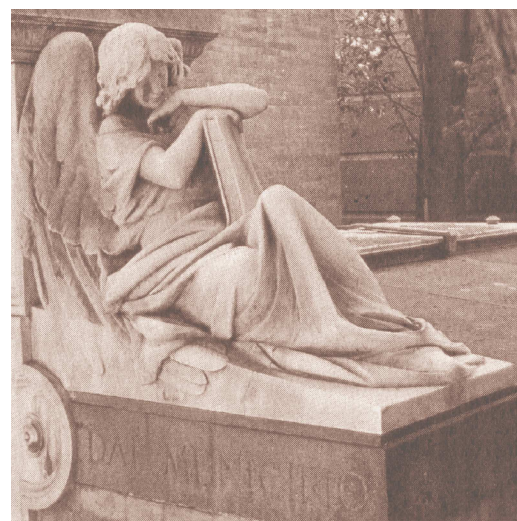

LEGENDA

Ingresso

Chiese

Congreghe

Cappelle

Nicchiai

Edicole

Sepulture perpetue

Campi di inumazione

Tomba monumentale

Altre funzioni cimiteriali

Lucernai



Ed. n°	DATA	REDATTO	DESCRIZIONE



COMUNE DI NAPOLI



SELAV SpA
Via Nuova Poggioreale, 156 A/B
80143 Napoli
Tel. 081 2583210
P.IVA: 0209540632

TITOLO DEL PROGETTO

PROJECT FINANCING PER L'AFFIDAMENTO
IN CONCESSIONE DEI SERVIZI DI GESTIONE
DELL'ILLUMINAZIONE AMBIENTALE E VOTIVA
NEI CIMITERI DEL COMUNE DI NAPOLI

Tipo di progetto:

STUDIO DI FATTIBILITÀ

Progettista:



AIR SUPPORT
SOCIETÀ DI
INGEGNERIA

Via Nevio 102/C - 80122 Napoli
Tel. / Fax: 081 081 5960152
Email: info@airsupport.it
http://www.airsupport.it

Il direttore tecnico
Ing. Antonio Tamburro

Coordinatore tecnico del progetto:

Ing. Sergio Sanguedolce

TITOLO DELLA TAVOLA:

Parco cimiteriale di Poggioreale
Cimitero di S. Maria del Riposo (parte ovest)
e S. Maria della Pietà
Stralcio planimetrico

Tavola n°:

TAV A02 006

Edizione:

01.00

File name: 14093 SEV PRE TAV A02 006 Ed01.00

Scala:

1:1'000

Formato:

A1

Data:

15/09/2014

Redatto:

Ing. C. Vanore
Arch. G. Carpentieri

Controllato:

Ing. S. Sanguedolce

Approvato:

SELAV SpA
Via Nuova Poggioreale, 156 A/B
Napoli - P.IVA: 0209540632

A norma di legge il progettista si riserva la proprietà di questo elaborato
con diritto di ripubblicazione e rendendo noto a terzi senza autorizzazione